

赤穂市民病院

AKO CITY HOSPITAL



赤穂市民病院

赤穂市民病院
AKO CITY HOSPITAL

赤穂市って、ここ！

兵庫県



JR新快速で姫路まで約30分

新幹線で京都まで約100分

赤穂市の観光名物



忠臣蔵



名産の牡蠣



赤穂城跡

院是のある病院

(病院のモットー)

恕 じよ

(おもいやり)



藤井 隆 院長

基本理念

良い医療を、

効率的に、

地域住民とともに

各科そろった総合病院

➤ **病床数** 360床（うち感染病床4）

➤ **診療科** 23科

（内科、呼吸器科、消化器内科、消化器外科、循環器科、小児科、整形外科、脳神経外科、外科、皮膚科、泌尿器科、産婦人科、眼科、耳鼻咽喉科、放射線科、麻酔科、心臓血管外科、歯科口腔外科、形成外科、精神科、心療内科、病理診断科、リハビリテーション科）

➤ **医師数** 常勤医師（研修医を除く） 43人

後期研修医 12人

初期研修医 13人

計 68人（R2年度）

➤ **認定指定**

日本医療機能評価機構認定病院

がん診療連携拠点病院

地域災害拠点病院

エイズ協力病院

救急告示病院

臨床研修指定病院

地域医療支援病院

へき地医療支援拠点病院

その他各種学会認定施設

初期研修カリキュラム

必修科目・・・1年目

内科系 26週

(内科、消化器内科、循環器科)

救急 12週、麻酔科・外科 14週

必修科目・・・2年目

地域医療 4週 [もとぶ野毛病院 (沖縄県本部町)]

小児科 4週、産婦人科 4週、

精神科 4週、一般外来 4週

選択科目・・・2年目

選択科目 32週 : 自分たちでアレンジ可

(内科、消化器内科、循環器科、外科、心臓血管外科、整形外科、泌尿器科、耳鼻咽喉科、皮膚科、脳神経外科、放射線科、小児科、麻酔科、精神科、産婦人科)

※各科を回りながら、救急当直をします。通常当直は月4回まで

後期研修プログラムもあるよ

- 各科後期研修のほか、家庭医療後期研修もあります



初期研修では 内科 や 日直・当直 でご指導いただけます。

給料がよい！

- ◆雇用形態 会計年度任用職員（1年毎の更新）
- ◆給与 1年目 650万円程度
2年目 700万円程度
（税、時間外勤務手当、宿日直手当、宿舎代）を含む
- ◆休暇 年次、夏季、年末年始等
- ◆研修医宿舎あり（単身者用）
インターネット無料
（国内外図書閲覧可能）
- ◆病院賠償保険（個人特約）加入



研修医が輝く場 救急外来

1年目の5月から、救急外来 日直・当直（副直）

全てのファーストコールを受けられます。

診断から治療まで研修医が中心となって行います。

もちろん診断・治療の最終決定は内科系・外科系指導医と共に行います。

**救急外来で主要な救急疾患は
一通り経験できます！**

救急外来で活躍する研修医

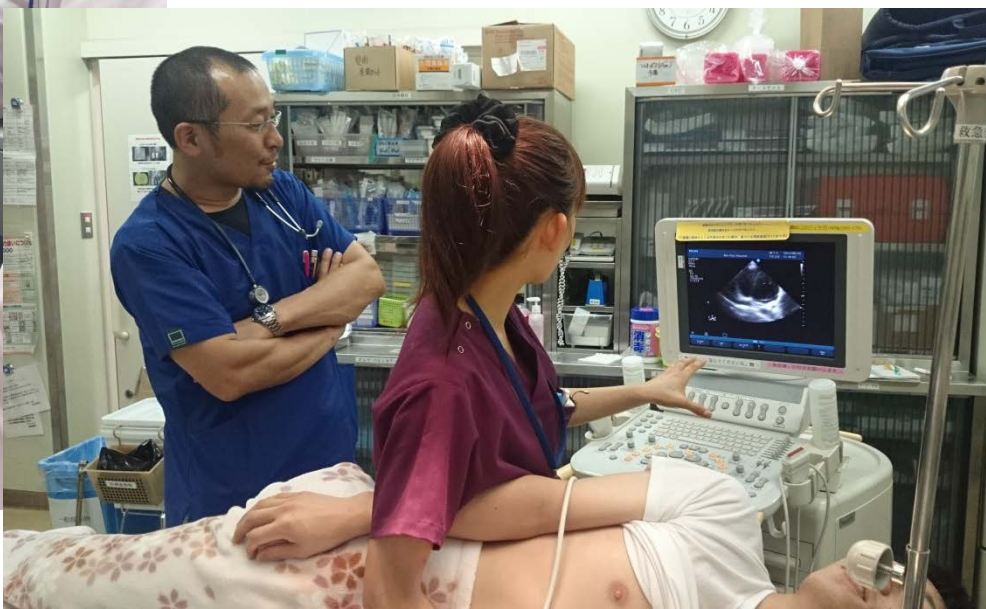
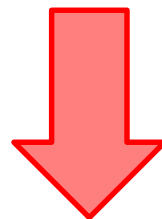

横のつながりの強さの象徴 チーム医療



- ・ 各科でのカンファレンス週 1 ~ 2 回
- ・ 病棟でのカンファレンス
退院支援、糖尿病教育 etc.
- ・ 院内チームでの回診
NST（栄養サポート）、褥瘡 etc.

いつも明るい研修医室



ちからの三本柱!?



同期ともワイワイ

楽しい生活☆



宿舎で仲良く♪



先輩医とも和気あいあい



ラーメン同好会(?)
※活動不定期



みんなで旅行中

研修の特色

□ マイペースに研修ができる

- ・ 幅広い選択期間と選択科目
- ・ 家庭のある人でも大丈夫（住宅補助あり）

□ あらゆる手技を経験できる

- ・ 心臓カテーテル検査・手術で前立ち・挿管・脊椎麻酔・CVカテーテル挿入・骨髄穿刺・腰椎穿刺・内視鏡・各種超音波検査など…

□ 研修医が主役になれる

- ・ 指導医と相談しながら、治療方針の決定に積極的に参加

□ 地域の中核病院

- ・ 患者さんを最後まで診られる。地域に密着！
- ・ 診療科の幅が豊富

研修の特色

□ 豊富な勉強会・最新知見へのアクセス

- 月2回の研修医勉強会：症例発表、弁当付き
- 週1回の英語抄読会（New England Journal of Medicine）
- 徒歩5分のホテル～姫路や神戸で毎週のようにある勉強会
- Dr. Gのレクチャーも年数回（● ^ o ^ ●）



ありがとうございました

ぜひ赤穂市民病院へ

病院見学は随時受付中

★交通費助成もあるよ(上限有)



赤穂市民病院総務課：

TEL : 0791 (43) 6414

E-mail : soumu@amh.ako.hyogo.jp